

Fréquentation des gîtes ruraux en centrale de réservation de Somme Tourisme en 2021

Le taux d'occupation moyen des gîtes ruraux dans la Somme est de **55,1 %** en 2021. (contre 42,8 % en 2020, année marquée par la crise sanitaire et 51,9 % en 2019)

Le nombre moyen de semaines louées est de **22 semaines par gîte**.

(contre 21 en 2020 et 22 en 2019)

Taux d'occupation mensuel des gîtes ruraux de la Somme en 2019, 2020 et 2021

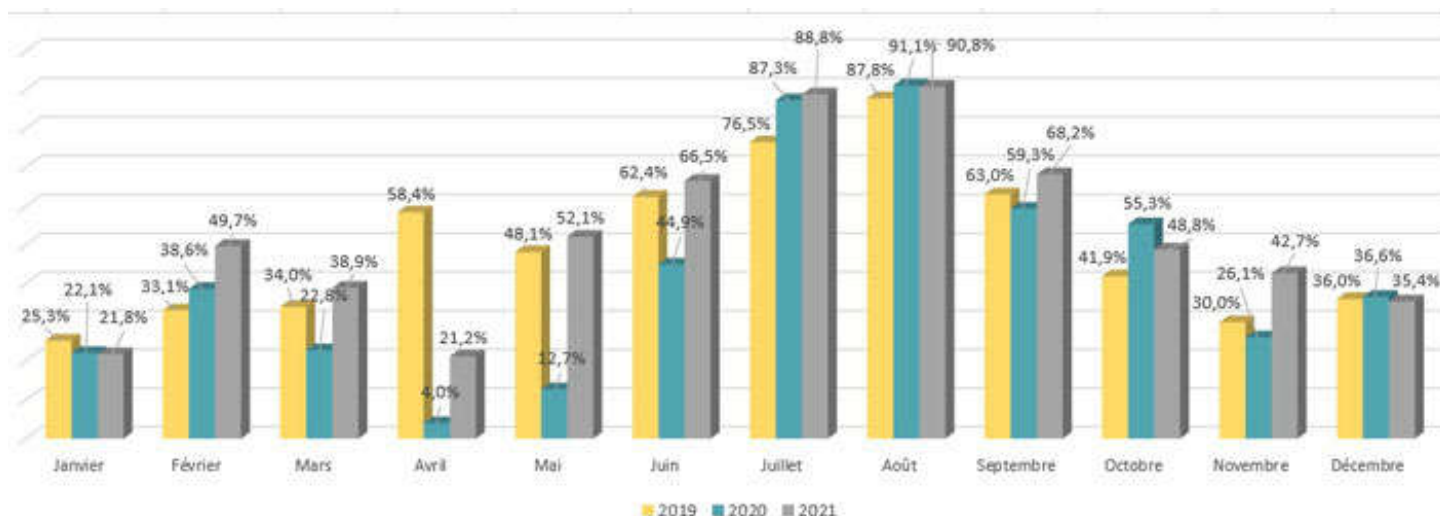

Part de la clientèle étrangère dans les gîtes ruraux de la Somme en 2021

En 2021, la clientèle française représente **86 %** des nuitées dans les gîtes ruraux de la Somme (une part qui a augmenté de 6,7 points par rapport à 2020, et de 6 points par rapport à 2019). La **clientèle étrangère** représente **14%** des nuitées.

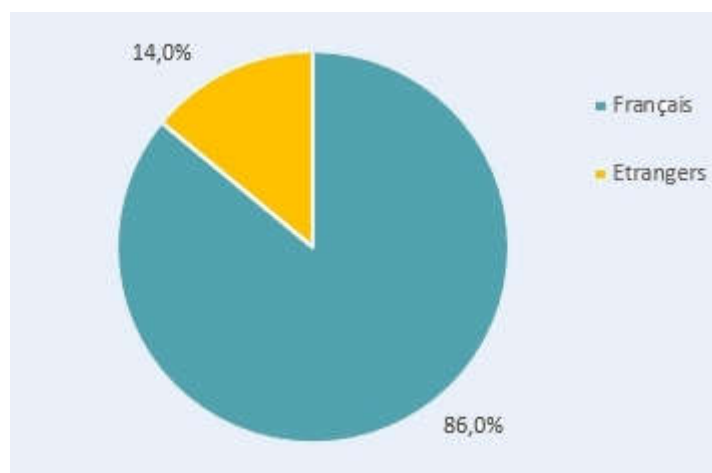

En 2021, la **clientèle Belge** est la première clientèle étrangère avec **42%** des nuitées étrangères, cette première place était déjà occupée en 2020 et 2019. C'est de loin la première clientèle étrangère, puisque loin derrière sont venus les **Espagnols**, représentant 9,5% des nuitées étrangères.