

Note de conjoncture

FRÉQUENTATION TOURISTIQUE DANS LE DÉPARTEMENT DE LA SOMME VACANCES DE LA TOUSSAINT ET OCTOBRE 2023

Au mois de septembre, les conditions météo très favorables et les retombées suite notamment à la coupe du monde rugby ont permis d'enregistrer une bonne fréquentation touristique dans la Somme.

En revanche, pour les vacances de la Toussaint et le mois d'octobre, le bilan est plus contrasté : **68 % des professionnels du tourisme de la Somme interrogés considèrent la fréquentation de leur équipement comme bonne** pendant les vacances de la Toussaint (contre 84 % en 2022).

Le taux d'occupation global pour les hébergements dans la Somme est de **60 %** pour ces vacances, (en baisse de 8 points par rapport à la même période en 2022). Les conditions climatiques (pluies durant deux semaines et la tempête Ciaran) expliquent en partie la baisse de fréquentation de cette période dans l'hôtellerie et certains hébergements locatifs notamment. **Toutefois, le bilan est contrasté puisque dans les équipements touristiques samariens couverts, la fréquentation est généralement meilleure qu'en octobre 2022.**

Enfin, boostés par la visibilité suite à la coupe du monde de rugby et aux visites des clientèles étrangères venues pour cet évènement, la plupart des lieux de mémoire (musées, mémoriaux) dans l'Amiénois et dans l'Est de la Somme ont vu leur fréquentation d'octobre 2023 augmenter par rapport à octobre 2022.

Gîtes en centrale de réservation de Somme Tourisme

Vacances de la Toussaint 2023

	Toussaint 2022	Toussaint 2023	Évolution
Taux d'occupation	72 %	57 %	-15 points
Nuitées	7 510	6 302	-16%

Taux d'occupation de 179 gîtes confiés à la centrale de réservation

Taux d'occupation par secteur vacances de la Toussaint 2023

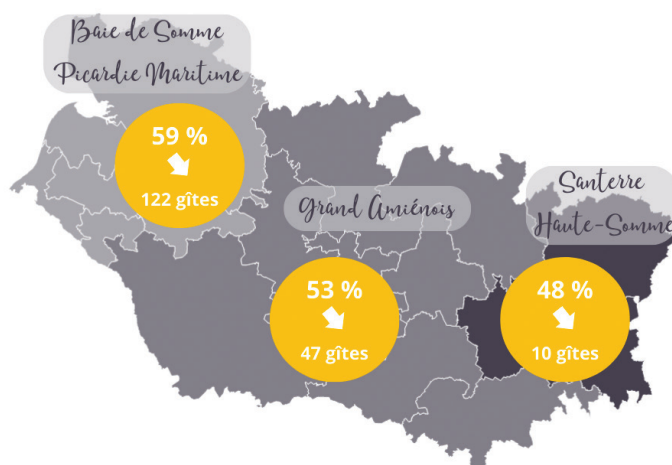

Hébergements sur les plateformes collaboratives (AirBnB, Abritel)

Fréquentation octobre 2023 Évolution par rapport à 2022



Taux d'occupation

	Octobre 2022	Octobre 2023	Évolution
Somme	41 %	35 %	-6 points

Taux d'occupation et nombre de logements réservés par secteur, octobre 2023

Taux d'occupation et nombre de logements réservés par secteur, octobre 2023

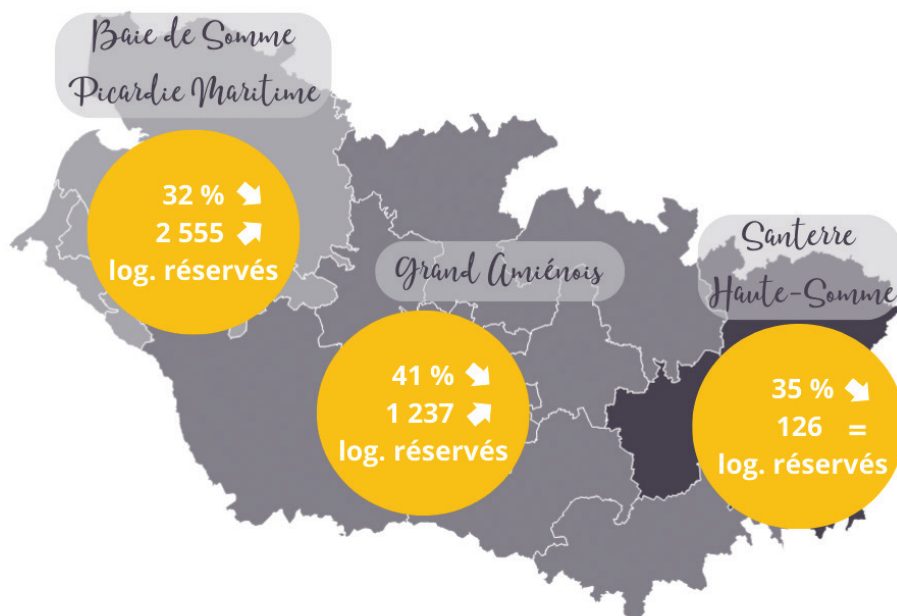

L'hôtellerie

Vacances de la Toussaint 2023

67 % des hôtels estiment leur fréquentation comme bonne (-24 pts)



85 %
de clientèle française

Hauts-de-France,
Ile-de-France et Normandie



59 %
de taux d'occupation



Clientèle
internationale

Belgique, Allemagne,
Grande-Bretagne

Prévisions vacances de Noël

Niveau de réservation bon : 63 %

L'hôtellerie de plein air

Vacances de la Toussaint 2023

77 % des campings estiment leur fréquentation comme bonne (+10 pts)



93 %
de clientèle française

Hauts-de-France,
Ile-de-France et Normandie



61 %
de taux d'occupation



Clientèle
internationale

Allemagne, Belgique,
Italie

Fréquentation des équipements touristiques en octobre 2023 Top 15 et évolution par rapport à 2022

NOM ÉQUIPEMENT	COMMUNE	NOMBRE DE VISITEURS	ÉVOLUTION PAR RAPPORT À OCTOBRE 2022	GRATUIT OU PAYANT
Cathédrale Notre-Dame	Amiens	30 200	↘	Gratuit
Mémorial Terre-Neuvien	Beaumont-Hamel	13 600	→	Gratuit
Centre d'Accueil et d'Interprétation	Thiepval	12 200	↗	Gratuit
Chemin de Fer de la Baie de Somme	Saint-Valery-sur-Somme	12 200	↘	Payant
Zoo	Amiens	11 900	↘	Payant
Parc Ornithologique du Marquenterre	Saint-Quentin-en-Tourmont	11 400	↘	Payant
Musée de Picardie	Amiens	10 700	↗	Payant
Aquaclub de Belle Dune	Fort-Mahon-Plage	10 000	Fermé en 2022	Payant
Association pour la Protection et la Sauvegarde des Hortillonnages	Amiens	8 500	↘	Payant
Musée Somme 1916	Albert	5 800	→	Payant
Maison de Jules Verne	Amiens	5 400	↗	Payant
Historial de la Grande Guerre	Péronne	5 200	↘	Payant
Château de Rambures	Rambures	3 900	↗	Payant
Sir John Monash Center	Fouilloy	3 700	↗	Gratuit
Samara	La Chaussée-Tirancourt	3 400	↘	Payant

Le TOP 15 présenté ci-dessus est donné à titre provisoire, les données sont en cours de récolte et seront disponibles sur demande.

Vacances de la Toussaint 2023

60 % des équipements touristiques estiment leur fréquentation comme bonne (-10 pts)



81 %
de clientèle française

Hauts-de-France,
Ile-de-France et Grand Est



Clientèle
internationale

Belgique, Allemagne,
Pays-Bas

Sources :

- Gîtes en centrale de réservation de l'ADRT Somme Tourisme : ADRT Somme Tourisme
- Hébergements sur les plateformes collaboratives (AirBnb, Aritel) : Partenariat Hauts-de-France Tourisme - ADT Aisne - Nord - Oise - Pas-de-Calais - Somme, données issues de Liwango
- Hôtellerie : Enquête de conjoncture réalisée par Novamétrie
- Hôtellerie de plein air : Enquête de conjoncture réalisée par Novamétrie
- Équipements touristiques : Enquête de conjoncture réalisée par Novamétrie et enquête de fréquentation touristiques menée par l'ADRT Somme Tourisme

Méthodologie (hôtellerie, hôtellerie de plein air, équipements touristiques) :

Enquête de conjoncture réalisée par Novamétrie du 31 octobre au 3 novembre 2023 sur la base d'un panel représentatif de 415 professionnels du tourisme répartis dans les Hauts-de-France répondants (hôtels, campings, auberges de jeunesse, résidences de tourisme, villages de vacances et équipements touristiques) dont 63 dans la Somme.

Cette enquête porte sur les vacances de la Toussaint 2023.

Le plan de sondage est basé sur la méthode des quotas, respectant une représentativité du parc selon les critères de localisation (départements et destinations (littoral, rural et urbain)), catégories (1 à 5 étoiles) et taille de la structure (capacité en lits).

Observatoire du Tourisme dans la Somme - ADRT Somme Tourisme - 17/11/2023

Pour toute information sur l'Observatoire du Tourisme dans la Somme

<https://www.somme-tourisme.org/observatoire/>

Contacts :

Marie SALOME

03 22 71 22 76

m.salome@somme-tourisme.com

Rémi DESAINTEJEAN

03 22 71 22 63

r.desaintjean@somme-tourisme.com

somme
TOURISME L'AGENCE

