

# Note de conjoncture

## FRÉQUENTATION TOURISTIQUE DANS LE DÉPARTEMENT DE LA SOMME VACANCES DE LA TOUSSAINT ET OCTOBRE 2024

Pour ces vacances de la Toussaint dans la Somme, **85 %** des professionnels interrogés estiment la fréquentation comme bonne (ayant répondu qu'elle était assez bonne ou très bonne au regard de ce qu'ils attendaient). C'est 17 points de plus qu'à la Toussaint 2023 (périodes de vacances ayant subi notamment la tempête Ciaran ce qui explique ce gros écart), mais ce résultat est **équivalent à la Toussaint 2022**.

A la **centrale de réservation de Somme Tourisme**, une intensification des réservations de dernière minute a été notée la deuxième semaine des vacances : taux d'occupation de 72 % pour cette 2ème semaine dans les gîtes ruraux Gîtes de France de la Somme. La tendance à réserver de plus en plus à la dernière minute est profondément ancrée dans les habitudes des clients.

Sur l'ensemble des professionnels du tourisme interrogés, la **part des clientèles françaises est de 75 %**, parmi celle-ci, la clientèle originaire des Hauts-de-France est de 65 %.

**1 client sur 4 est d'origine étrangère**, les Belges restent toujours la première clientèle étrangère, suivie de la clientèle allemande puis britannique, identique au sondage de la Toussaint 2023.

A noter en cette période : de nombreuses **activités thématiques** sont proposées, notamment aux familles. Ces prestations répondent particulièrement aux attentes des trois générations (grands-parents, parents, enfants) souhaitant passer un bon moment ensemble et pratiquer une activité ludique et/ou instructive.

Pour Noël, 72 % des professionnels interrogés considèrent le niveau de réservation comme bon.

### Gîtes en centrale de réservation de Somme Tourisme

	Toussaint 2023	Toussaint 2024	Evolution
Taux d'occupation	<b>57 %</b>	<b>52 %</b>	<b>-5 points</b>
Nuitées	<b>6 300</b>	<b>6 000</b>	<b>-4.8 %</b>

Données de **197** gîtes confiés à la centrale de réservation

### Taux d'occupation par secteur vacances de la Toussaint 2024

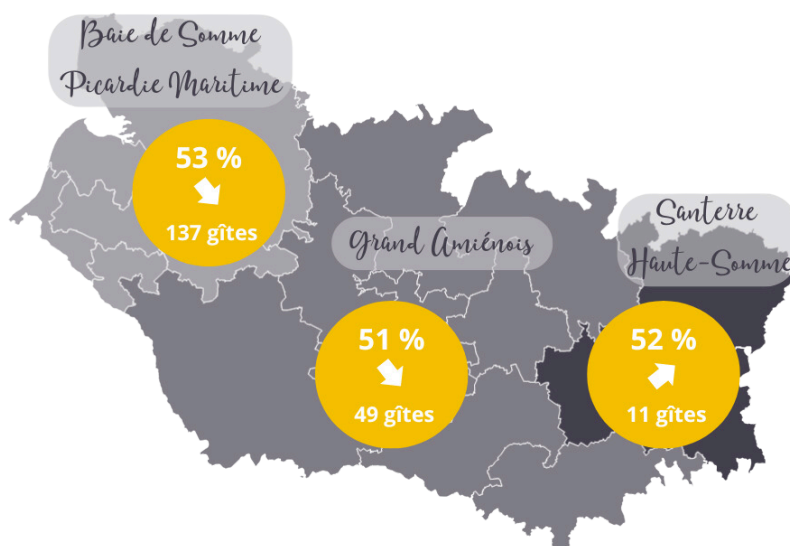

# Hébergements sur les plateformes collaboratives (AirBnB, Abritel)

## Fréquentation octobre 2024



**145 340**  
nuitées



**+12 %**  
par rapport à  
octobre 2023



**3 886**  
logements réservés



**+11 %**  
par rapport à  
octobre 2023



**79 %**  
de clientèle française



**-2 pts**  
par rapport à  
octobre 2023

## Taux d'occupation

	Octobre 2023	Octobre 2024	Evolution
Somme	<b>35 %</b>	<b>34 %</b>	<b>-1 point</b>

## Taux d'occupation et nombre de logements réservés par secteur, octobre 2024

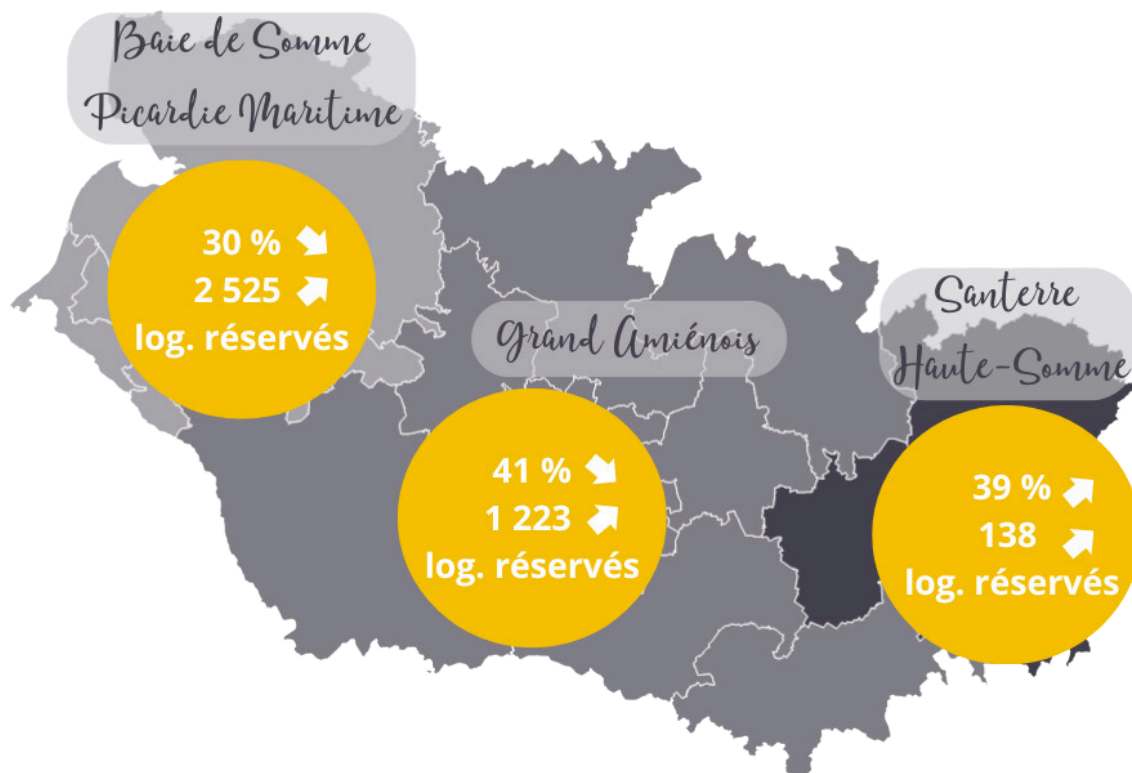

Suite à un changement de méthodologie, les données 2024 des hébergements sur les plateformes collaboratives Airbnb et Abritel ne sont pas comparables aux données communiquées dans les publications précédentes. Les données 2024 et évolutions correspondent à la nouvelle méthode de calcul de Liwango.

### Vacances de la Toussaint 2024

89 % de bonne fréquentation (+22 points)



73 %  
de clientèle française

Hauts-de-France, Île-de-France,  
Grand-Est



70 %  
de taux d'occupation

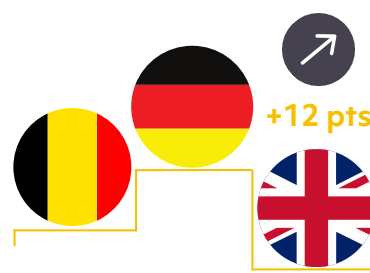

27 %  
de clientèle internationale

Allemagne, Belgique,  
et Grande-Bretagne

### Week-end de la Toussaint 2024

81 % de bonne fréquentation

81 % de taux d'occupation

### Prévisions vacances de Noël

Niveau de réservation bon : 78 %

### Vacances de la Toussaint 2024

82 % de bonne fréquentation (+5 points)



82 %  
de clientèle française

Hauts-de-France, Île-de-France  
et Grand-Est



57 %  
de taux d'occupation\*

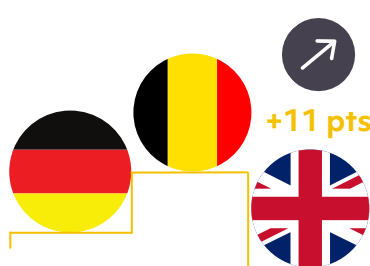

18 %  
de clientèle internationale

Belgique, Allemagne  
et Grande-Bretagne

### Week-end de la Toussaint 2024

65 % de bonne fréquentation

64 % de taux d'occupation

## Vacances de la Toussaint 2024

90 % de bonne fréquentation (+30 points)



75 %  
de clientèle française

Île-de-France, Hauts-de-France,  
et Grand-Est

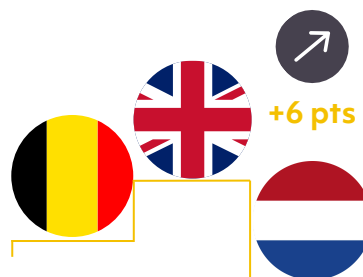

25 %  
de clientèle internationale

Grande-Bretagne, Belgique  
et Pays-Bas

## Week-end de la Toussaint 2024

90 % de bonne fréquentation

## Prévisions vacances de Noël

Niveau de réservation bon : 70 %

## Fréquentation des équipements touristiques en octobre 2024 Top 15 et évolution par rapport à 2023

Nom équipement	Commune	Nombre de visiteurs	Evolution 2023/2024	Gratuit/payant
Cathédrale*	Amiens	23 500		Gratuit/payant
Musée de Picardie	Amiens	22 400	↗	Payant
Zoo	Amiens	12 700	↗	Payant
Centre d'Accueil et d'Interprétation	Thiepval	12 600	↗	Gratuit
Parc ornithologique du Marquenterre	Saint-Quentin-en-Tourmont	11 700	↗	Payant
Aquaclub de Belle Dune	Fort-Mahon-Plage	11 400	↗	Payant
Chemin de fer de la Baie de Somme	Saint-Valery-sur-Somme	11 100	↘	Payant
Musée Somme 1916	Albert	6 300	↗	Payant
Maison de Jules Verne	Amiens	5 200	↘	Payant
Samara	La-Chaussée-Tirancourt	4 400	↗	Payant
Cité Souterraine	Naours	3 600	↗	Payant
Château fort	Rambures	3 500	↘	Payant
Visites des Hortillonnages - APSSEH	Amiens	3 400	↘	Payant
Chapelle du Saint-Esprit	Rue	3 200	↗	Gratuit/payant
Sir John Monash Center	Fouilloy	3 000	↘	Gratuit

\*Cathédrale : les données 2024 sont issues d'un nouveau système de comptage. Non comparables avec les données des années précédentes.

Le TOP 15 présenté ci-dessus est donné à titre provisoire, les données sont en cours de récolte et seront disponibles sur demande.

## Sources :

- Gîtes en centrale de réservation de l'ADRT Somme Tourisme : ADRT Somme Tourisme
- Hébergements sur les plateformes collaboratives (AirBnb, Abritel) : Partenariat Hauts-de-France Tourisme - ADT Aisne - Nord - Oise - Pas-de-Calais - Somme, données issues de Liwango
- Hôtellerie : Enquête de conjoncture réalisée par Novamétrie
- Hôtellerie de plein air : Enquête de conjoncture réalisée par Novamétrie
- Equipements touristiques : Enquête de conjoncture réalisée par Novamétrie et enquête de fréquentation touristique menée par l'ADRT Somme Tourisme

## Méthodologie (hôtellerie, hôtellerie de plein air, équipements touristiques) :

Enquête de conjoncture réalisée par Novamétrie du 29 au 31 octobre 2024 sur la base d'un panel représentatif de 422 professionnels du tourisme répartis dans les Hauts-de-France répondants (hôtels, campings, auberges de jeunesse, résidences de tourisme, villages de vacances et équipements touristiques) dont 68 dans la Somme.

Cette enquête porte sur les vacances de la Toussaint 2024, le week-end du 1er Novembre et sur les prévisions des vacances de Noël.

Le plan de sondage est basé sur la méthode des quotas, respectant une représentativité du parc selon les critères de localisation (départements et destinations (littoral, rural et urbain)), catégories (1 à 5 étoiles) et taille de la structure (capacité en lits).

## Observatoire du Tourisme dans la Somme - ADRT Somme Tourisme - 14/11/2024

Pour toute information sur l'Observatoire du Tourisme dans la Somme

<https://www.somme-tourisme.org/observatoire/>

## Contacts :

**Marie SALOME**

03 22 71 22 76

m.salome@somme-tourisme.com

**Rémi DESAINTEJEAN**

03 22 71 22 63

r.desaintjean@somme-tourisme.com

